

Yatay Askılı Sistemde alüminyum ankrajlar ve Düşey Taşıyıcı T Profillerden teşkil edilen alt konstrüksiyon üzerine alüminyum klipsler sabitlenir. Seramik Plakalar cepheye üst, ara ve alt yatay profiller kullanılarak bondinglenir. Ve Taşıyıcı klipslere asılarak kaplama işlemi bitirilmiş olur. Bu sistemin en büyük avantajı düşey derzler şaşkırtmalı olabilir ve derz genişliği 2mm dir.



Seramik Cephe / Yatay Askılı Sistem Bileşenleri

ÜRÜN RESMİ	ÜRÜN KODU	ÜRÜN BİLGİSİ	RENK	AMBALAJ MİKTARI
	T43539	50 X 30 X 1,8mm TIRTIILLI T PROFİL	PRES / ELOKSAL	6 METRE / ADET
	T43540	50 X 30 X 2mm TIRTIILLI T PROFİL	PRES / ELOKSAL	6 METRE / ADET
	T43538	50 X 50 X 1,8mm TIRTIILLI T PROFİL	PRES / ELOKSAL	6 METRE / ADET
	T43546	50 X 50 X 2mm TIRTIILLI T PROFİL	PRES / ELOKSAL	6 METRE / ADET
	T43537	50 X 70 X 1,8mm TIRTIILLI T PROFİL	PRES / ELOKSAL	6 METRE / ADET
	T43545	50 X 70 X 2mm TIRTIILLI T PROFİL	PRES / ELOKSAL	6 METRE / ADET
	30138	25 X 50 X 1,7mm TIRTIILLI T PROFİL	PRES / ELOKSAL	6 METRE / ADET
	30137	25 X 50 X 2mm TIRTIILLI T PROFİL	PRES / ELOKSAL	6 METRE / ADET
	T43544	30 X 30 X 1,8mm TIRTIILLI T PROFİL	PRES / ELOKSAL	6 METRE / ADET
	45602	ÜST ASKI PROFİLİ	PRES / ELOKSAL	6 METRE / ADET
	45599	ARA ASKI PROFİLİ	PRES / ELOKSAL	6 METRE / ADET
	45601	ALT ASKI PROFİLİ	PRES / ELOKSAL	6 METRE / ADET
	45604[1]	DESTEK ASKI PROFİLİ	PRES / ELOKSAL	6 METRE / ADET
	45600	ARA KLİPS PROFİLİ	PRES / ELOKSAL	6 METRE / ADET
	45603	ALT KLİPS PROFİLİ	PRES / ELOKSAL	6 METRE / ADET
	46202	ARA KLİPS PROFİLİ - YENİ	PRES / ELOKSAL	6 METRE / ADET
	10125	KÖŞE DÖNÜŞ PROFİLİ	PRES / ELOKSAL / RAL.... Boyalı	6 METRE / ADET
	10126	KÖŞE DÖNÜŞ PROFİLİ	PRES / ELOKSAL / RAL.... Boyalı	6 METRE / ADET
	39422	TIRNAKLI KÖŞE DÖNÜŞ PROFİLİ	PRES / ELOKSAL / RAL.... Boyalı	6 METRE / ADET
	Hareketli Ankraj Tipleri için Tıklayın	ALÜMİNYUM ANKRAJ L TİPİ HAREKETLİ 50,70 ve 80 LİK (60,80,100,120,140,160 mm LİK BAYRAK UZUNLUKLARINDA)	PRES / ELOKSAL	PAKET / KOLİ
	Sabit Ankraj Tipleri için Tıklayın	ALÜMİNYUM ANKRAJ L TİPİ HAREKETLİ 50,70 ve 80 LİK (60,80,100,120,140,160 mm LİK BAYRAK UZUNLUKLARINDA)	PRES / ELOKSAL	PAKET / KOLİ
	PUSO600	POLİÜRETAN YAPIŞTIRICI	SİYAH / GRİ / BEYAZ	12 ADET / KOLİ
	HYAP01	HIZLI YAPIŞTIRICI	ŞEFFAF	30 ADET / KOLİ
	AKB5525	AKB VİDA	ÇİNKO / GALVANİZ / İNOX	PAKET / KOLİ
	POPAL4010	4x10 ALÜMİNYUM POP PERÇİN	ALU-STEEL / ALU-INOX	PAKET / KOLİ
	POPİN4816	4,8x16 GENİŞ KAFA POP PERÇİN	ALU-STEEL / ALU-INOX	PAKET / KOLİ
	POPAL4816	4,8x25 GENİŞ KAFA POP PERÇİN	ALU-STEEL / ALU-INOX	PAKET / KOLİ
	DBK1075	KLİPSLİ ÇELİK DÜBEL	ÇİNKO / GALVANİZ / İNOX	PAKET / KOLİ
	DBG1085	GÖMLEKLİ ÇELİK DÜBEL	ÇİNKO / GALVANİZ / İNOX	PAKET / KOLİ
	DTAPS100	TUĞLA DÜBELİ	PLASTİK / NYLON - ÇİNKO / GALVANİZ / İNOX	PAKET / KOLİ
	DYT06	YTONG TUĞLA DÜBELİ (6,8,10 cm UZUNLUKLARINDA)	PLASTİK / NYLON - ÇİNKO / GALVANİZ / İNOX	PAKET / KOLİ

Sistem Detayları ve Bileşenleri

Seramik Cephe / Yatay Askılı Sistem

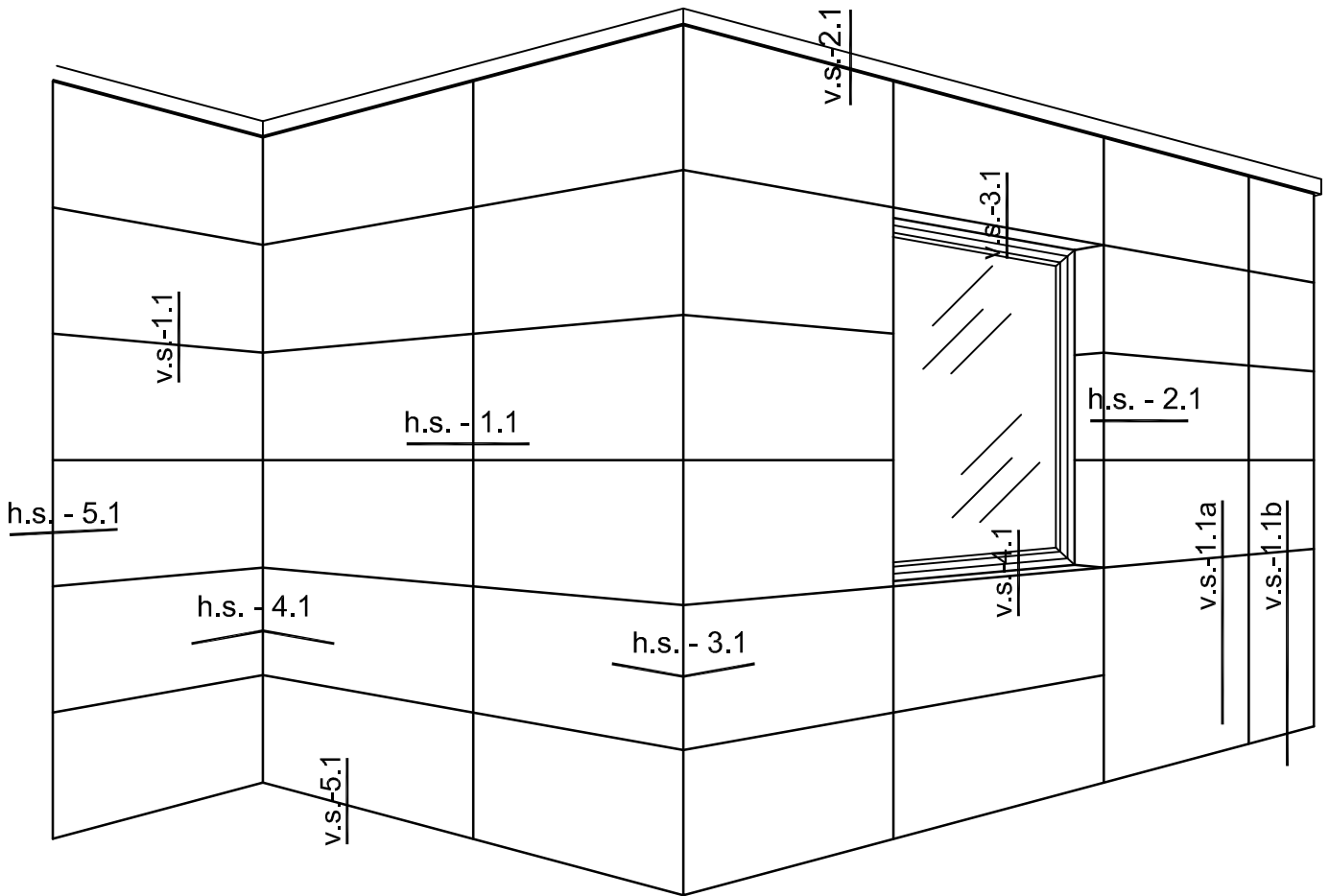

Detay Paftası

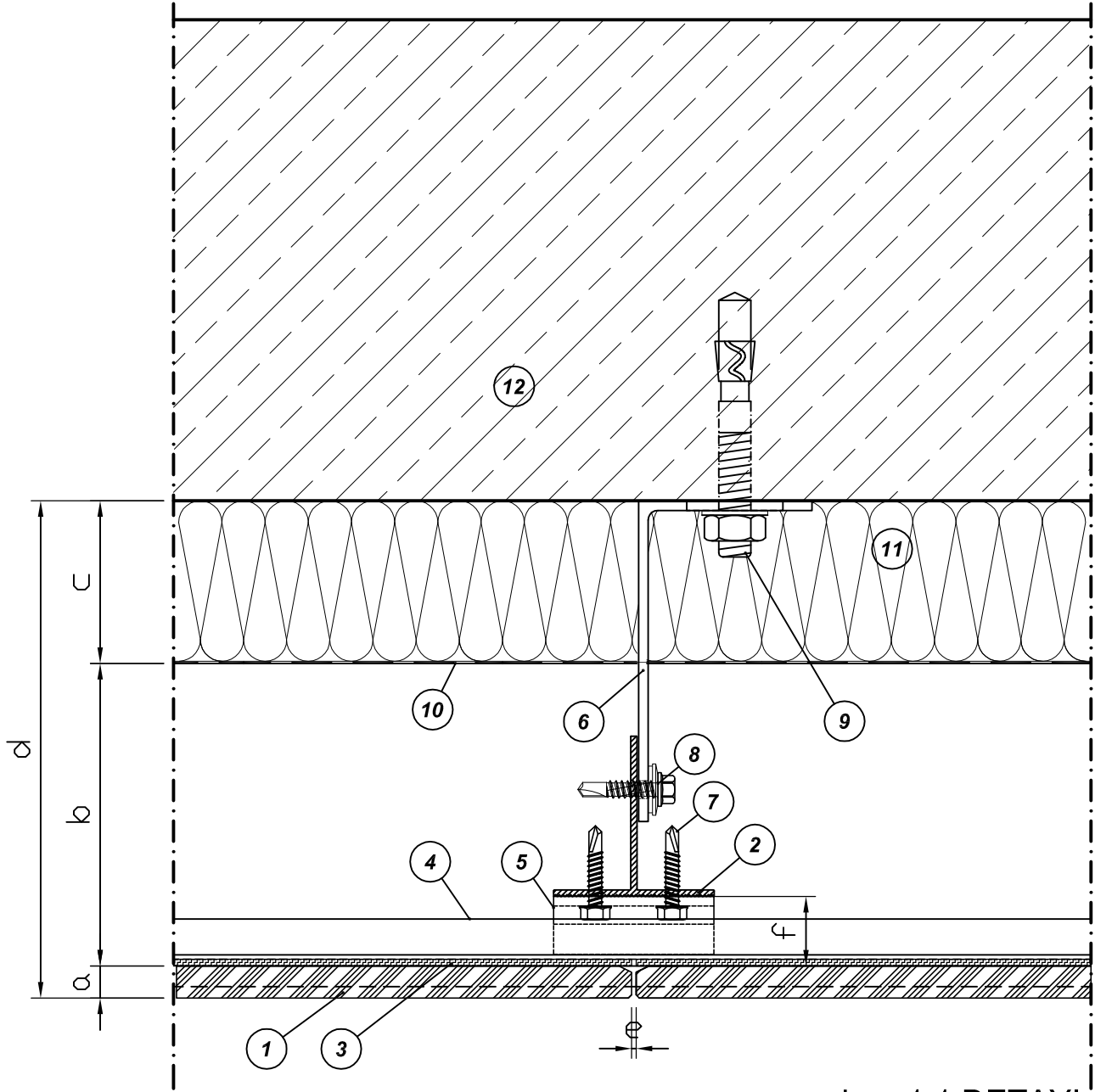

h.s.-1.1 DETAYI

Sistem Detay Birleşenleri

- | | |
|-----------------------------|-----------------------------|
| 1-Porselen Seramik Paneli | 7- AKB M.U. Vida (5,5x25mm) |
| 2- T Profil 50x50 | 8- AKB M.U. Vida (5,5x25mm) |
| 3-Poliüretan Yapıştırıcı | 9- Çelik Dübel |
| 4- Ara Askı Profili (45599) | 10-Buhar Dengeleyici Örtü |
| 5- Ara Klips (45600) | 11-Isı İzolasyon Malzemesi |
| 6-Alüminyum Ankraj | 12-Betonarme / Tuğla Duvar |

Toleranslar

- | |
|---|
| a-Panel Kalınlığı (8-20 mm) |
| b-Hava Boşluğu (min 20mm, önerilen 50mm) |
| c-İzolasyon Kalınlığı (5-10cm) |
| d-Sistem Açıklığı (min.95mm) |
| e-Derz Boşluğu (1.4 mm) |
| f-Sistem kalınlığı 22mm (panel hariç) |

Copyright © 2013 by Alü-san Alüminyum Sanayi ve Tic. A.Ş. Firmamız tarafından hazırlanmış olan yukarıdaki teknik çizim ve tanımlamalar kanunlarla koruma altına alınmıştır ve izinsiz kullanılamaz.

Pafta No:	Sistem :	Seramik Cephe Yatay Askılı Sistem
Ölçek : 1/2	Pafta Adı :	Plan Detayı(h.s-1.1)
Tarih: 2019 / 03		
Çizen : E.GÜLER	T: +90 0212 480 06 00 pbx F: +90 0212 480 06 11 pbx M: info@alusan.com.tr www.alusan.com.tr	



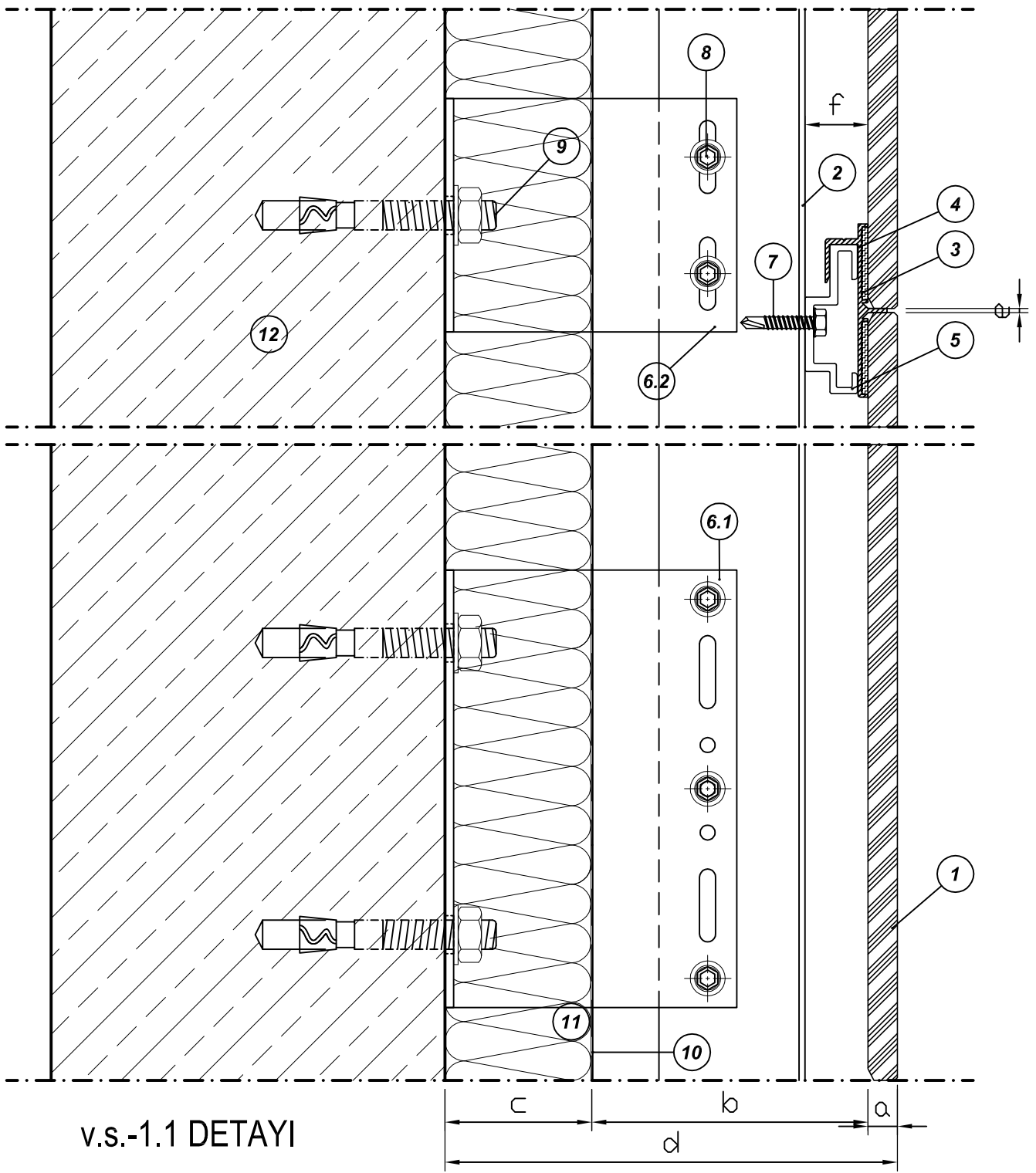

v.s.-1.1 DETAYI

Sistem Detay Birleşenleri

- | | |
|-----------------------------|-----------------------------|
| 1-Porselen Seramik Paneli | 7-AKB M.U. Vida (5,5x25mm) |
| 2- T Profil 50x50 | 8- AKB M.U. Vida (5,5x25mm) |
| 3- Poliüretan Yapıştırıcı | 9- Çelik Dübel |
| 4- Ara Askı Profili (45599) | 10-Buhar Dengeleyici Örtü |
| 5-Ara Klips (45600) | 11-Isı İzolasyon Malzemesi |
| 6.1-Sabit Ankrāj | 12-Betonarme / Tuğla Duvar |
| 6.2-Hareketli Ankrāj | |

Toleranslar

- | |
|---|
| a-Panel Kalınlığı (8-20 mm) |
| b-Hava Boşluğu (min 20mm, önerilen 50mm) |
| c-İzolasyon Kalınlığı (5-10cm) |
| d-Sistem Açıklığı (min.95mm) |
| e-Derz Boşluğu (1.4 mm) |
| f-Sistem kalınlığı 22mm (panel hariç) |

Copyright © 2013 by Alü-san Alüminyum Sanayi ve Tic. A.Ş. Firmamız tarafından hazırlanmış olan yukarıdaki teknik çizim ve tanımlamalar kanunlarla koruma altına alınmıştır ve izinsiz kullanılamaz.

Pafta No:	Sistem : Seramik Cephe Yatay Askılı Sistem
Ölçek : 1/2	Pafta Adı : Kesit Detayı(v.s-1.1)
Tarih: 2019 / 03	
Çizen : E.GÜLER	T: +90 0212 480 06 00 pbx F: +90 0212 480 06 11 pbx M: info@alusan.com.tr www.alusan.com.tr



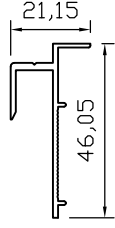

No: 45602
Yatay Üst Askı Profili

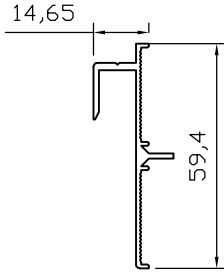

No: 45599
Yatay Ara Askı Profili

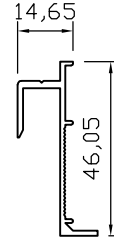

No: 45601
Yatay Alt Askı Profil

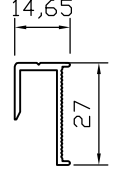

No: 45604
Ara Destek Profili

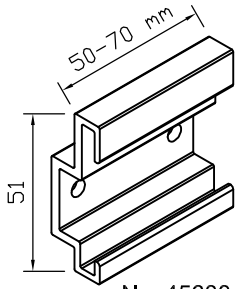

No: 45600
Ara Klips

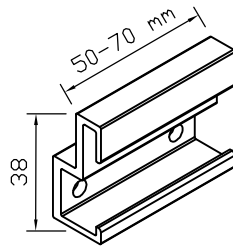

No: 45603
Alt / Üst Klips

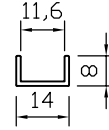

No: 39231
U Profili

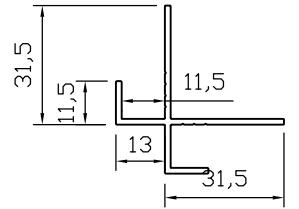

No: 39422
Köşe Profili

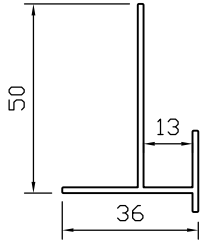

No: Y43381
Damlalık Profili

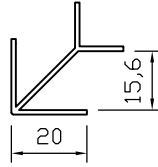

No: 10127
Köşe Profili

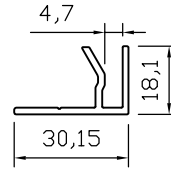

No: 39882
F Profili 30x18

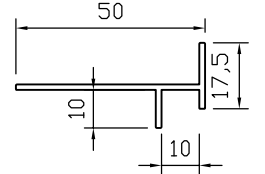

No: Y41047
Damlalık Profili

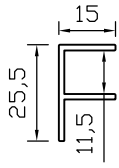

No: T38875
Seramik F Profili

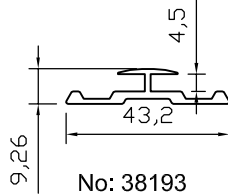

No: 38193
Kompozit H Profili 43x9,3

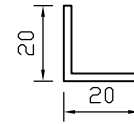

No: 1107
20x20 L Profil

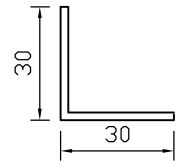

No: 1112
30x30 L Profil

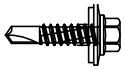

5,5x25 AKB M.U. Vida

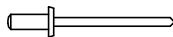

4x10 Pop Perçin

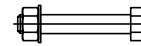

M5x30 Civata, Somun, Pul

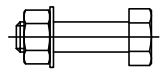

M8x30 Civata, Somun, Pul



3,9x19 YhHB. MU. Vida

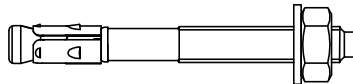

M10x90 Klipsli Dübel

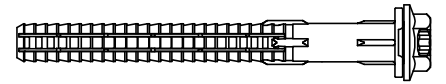

M10x100 Tuğla Dübeli Takımı

Sistem Detayları ve Bileşenleri

Seramik Cephe / Yatay Askılı Sistem - Yeni Klips

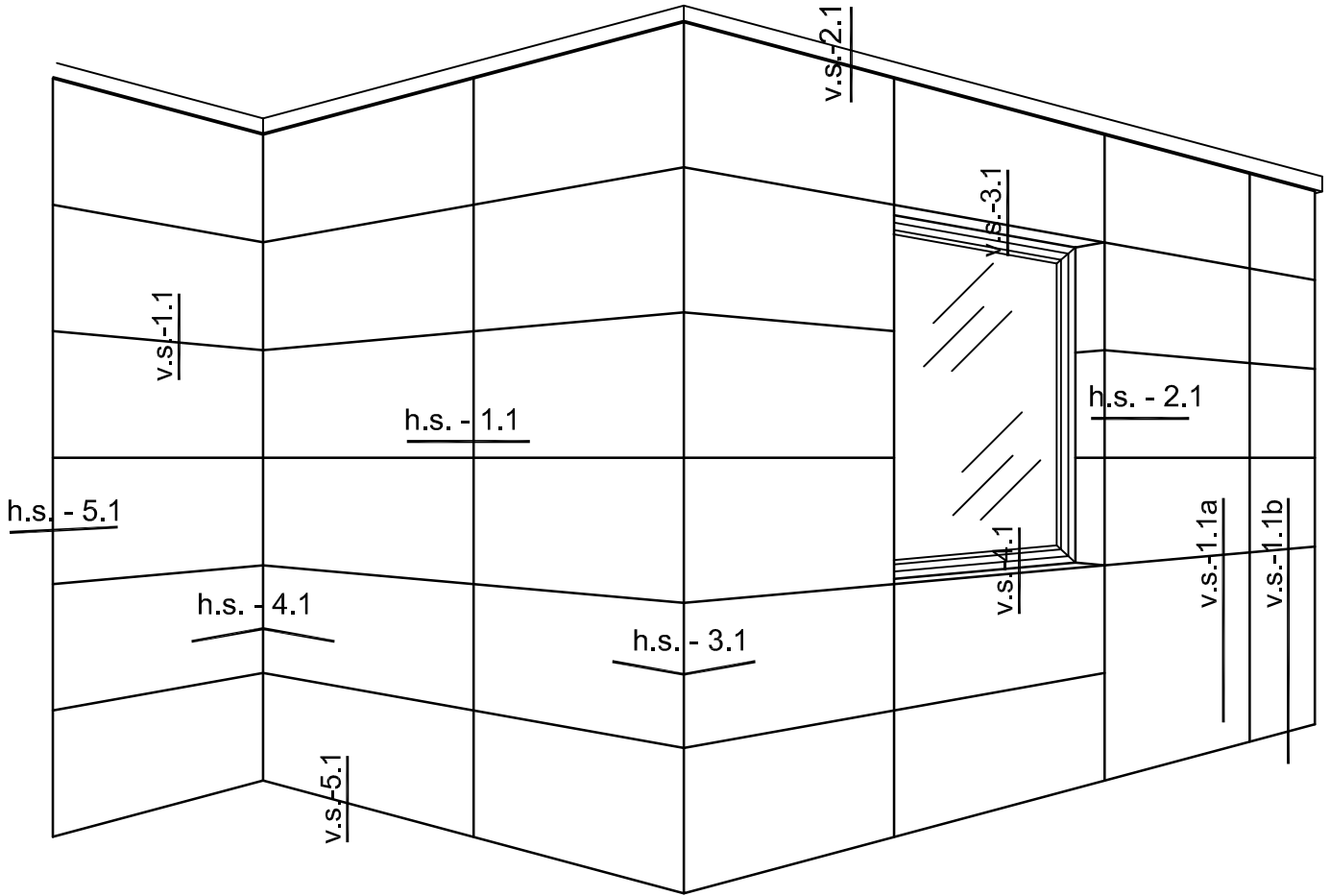

Detay Paftası

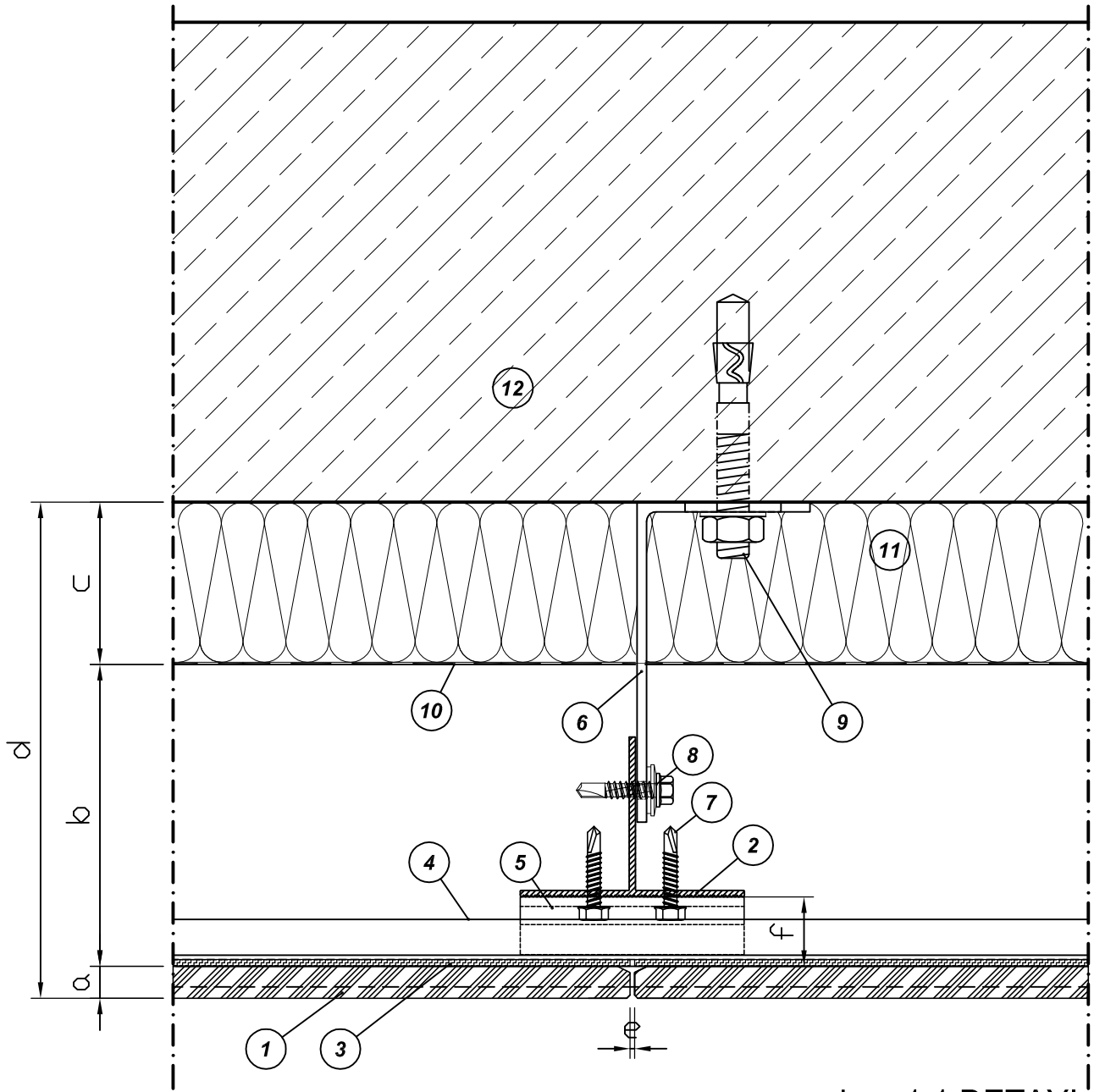

h.s.-1.1 DETAYI

Sistem Detay Birleşenleri

- | | |
|----------------------------|-----------------------------|
| 1-Porselen Seramik Paneli | 7- AKB M.U. Vida (5,5x25mm) |
| 2- T Profil 50x70 | 8- AKB M.U. Vida (5,5x25mm) |
| 3-Poliüretan Yapıştırıcı | 9- Çelik Dübel |
| 4-Ara Askı Profili (45599) | 10-Buhar Dengeleyici Örtü |
| 5- Ara Klips (45600) | 11-Isı İzolasyon Malzemesi |
| 6-Alüminyum Ankraj | 12-Betonarme / Tuğla Duvar |

Toleranslar

- | |
|---|
| a-Panel Kalınlığı (8-20 mm) |
| b-Hava Boşluğu (min 20mm, önerilen 50mm) |
| c-İzolasyon Kalınlığı (5-10cm) |
| d-Sistem Açıklığı (min.95mm) |
| e-Derz Boşluğu (1.4 mm) |
| f-Sistem kalınlığı 22mm (panel hariç) |

Copyright © 2013 by Alü-san Alüminyum Sanayi ve Tic. A.Ş. Firmamız tarafından hazırlanmış olan yukarıdaki teknik çizim ve tanımlamalar kanunlarla koruma altına alınmıştır ve izinsiz kullanılamaz.

Pafta No:	Sistem : Seramik Cephe Yatay Askılı Sistem
Ölçek : 1/2	Pafta Adı : Plan Detayı(h.s-1.1)
Tarih: 2019 / 03	
Çizen : E.GÜLER	T: +90 0212 480 06 00 pbx F: +90 0212 480 06 11 pbx M: info@alusan.com.tr www.alusan.com.tr



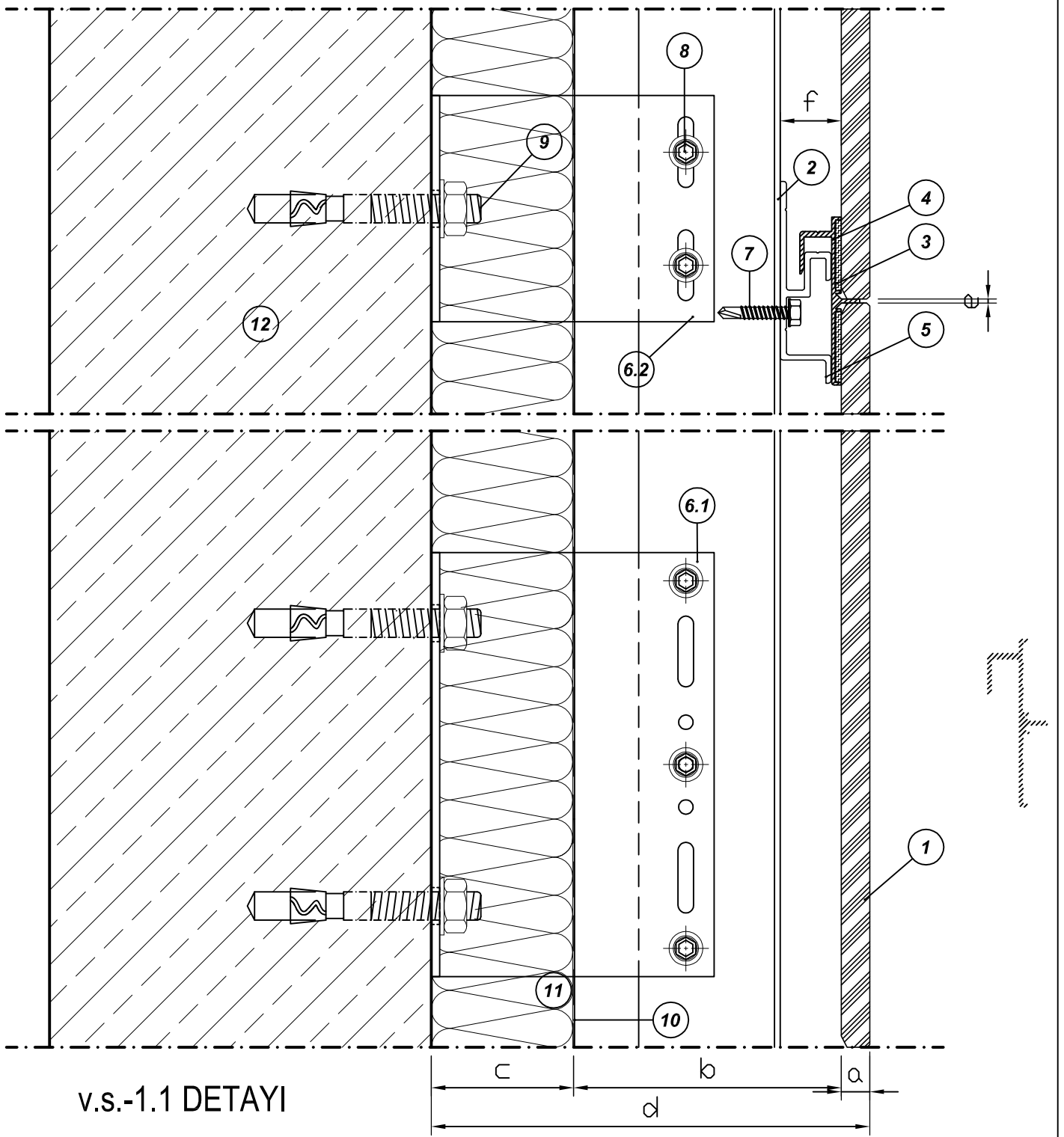

v.s.-1.1 DETAYI

Sistem Detay Birleşenleri

- | | |
|----------------------------|-----------------------------|
| 1-Porselen Seramik Paneli | 7-AKB M.U. Vida (5,5x25mm) |
| 2- T Profil 50x70 | 8- AKB M.U. Vida (5,5x25mm) |
| 3- Poliüretan Yapıştırıcı | 9- Çelik Dübül |
| 4-Ara Askı Profili (45599) | 10-Buhar Dengeleyici Örtü |
| 5-Ara Klips (4560345) | 11-Isı İzolasyon Malzemesi |
| 6.1-Sabit Ankraj | 12-Betonarme / Tuğla Duvar |
| 6.2-Hareketli Ankraj | |

Toleranslar

- | |
|---|
| a-Panel Kalınlığı (8-20 mm) |
| b-Hava Boşluğu (min 20mm, önerilen 50mm) |
| c-İzolasyon Kalınlığı (5-10cm) |
| d-Sistem Açıklığı (min.95mm) |
| e-Derz Boşluğu (1.4 mm) |
| f-Sistem kalınlığı 22mm (panel hariç) |

Copyright © 2013 by Alü-san Alüminyum Sanayi ve Tic. A.Ş. Firmamız tarafından hazırlanmış olan yukarıdaki teknik çizim ve tanımlamalar kanunlarla koruma altına alınmıştır ve izinsiz kullanılamaz.

Pafta No:	Sistem :	Seramik Cephe Yatay Askılı Sistem
Ölçek : 1/2	Pafta Adı :	Kesit Detayı(v.s-1.1)
Tarih: 2019 / 03		
Çizen : E.GÜLER	T: +90 0212 480 06 00 pbx F: +90 0212 480 06 11 pbx M: info@alusan.com.tr www.alusan.com.tr	



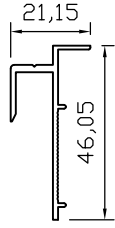

No: 45602
Yatay Üst Askı Profili

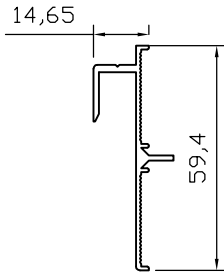

No: 45599
Yatay Ara Askı Profili

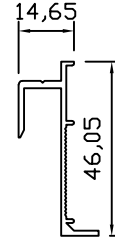

No: 45601
Yatay Alt Askı Profil

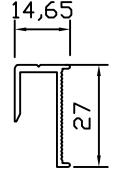

No: 45604
Yatay Gizli Askı Destek Profil

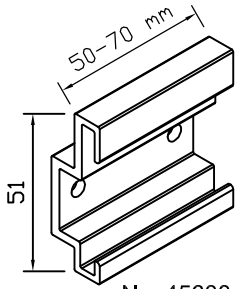

No: 45600
Ara Klips

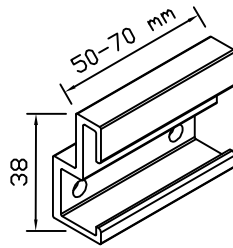

No: 45603
Alt / Üst Klips

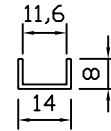

No: 39231
U Profili

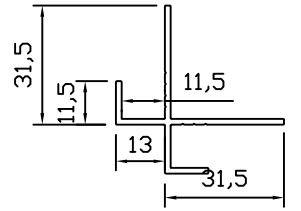

No: 39422
Köşe Profili

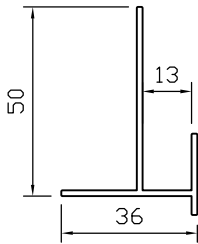

No: Y43381
Damlalık Profili

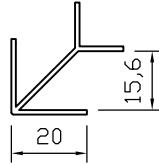

No: 10127
Köşe Profili

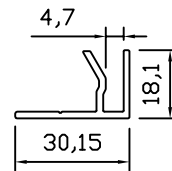

No: 39882
F Profili 30x18

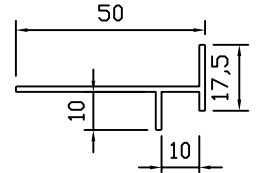

No: Y41047
Damlalık Profili

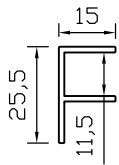

No: T38875
Seramik F Profili

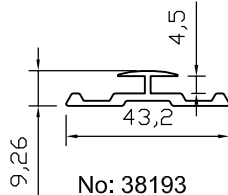

No: 38193
Kompozit H Profili 43x9,3

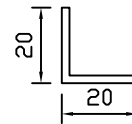

No: 1107
20x20 L Profil

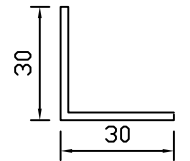

No: 1112
30x30 L Profil

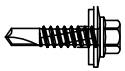

5,5x25 AKB M.U. Vida

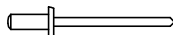

4x10 Pop Perçin

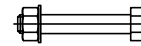

M5x30 Civata, Somun, Pul

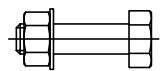

M8x30 Civata, Somun, Pul



3,9x19 YhHB. MU. Vida

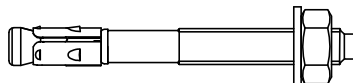

M10x90 Klipsli Dübel

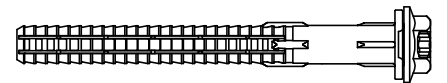

M10x100 Tuğla Dübeli Takımı

